SYTUACJA - PLAN ZAGOSPODAROWANIA TERENU | skala 1:000

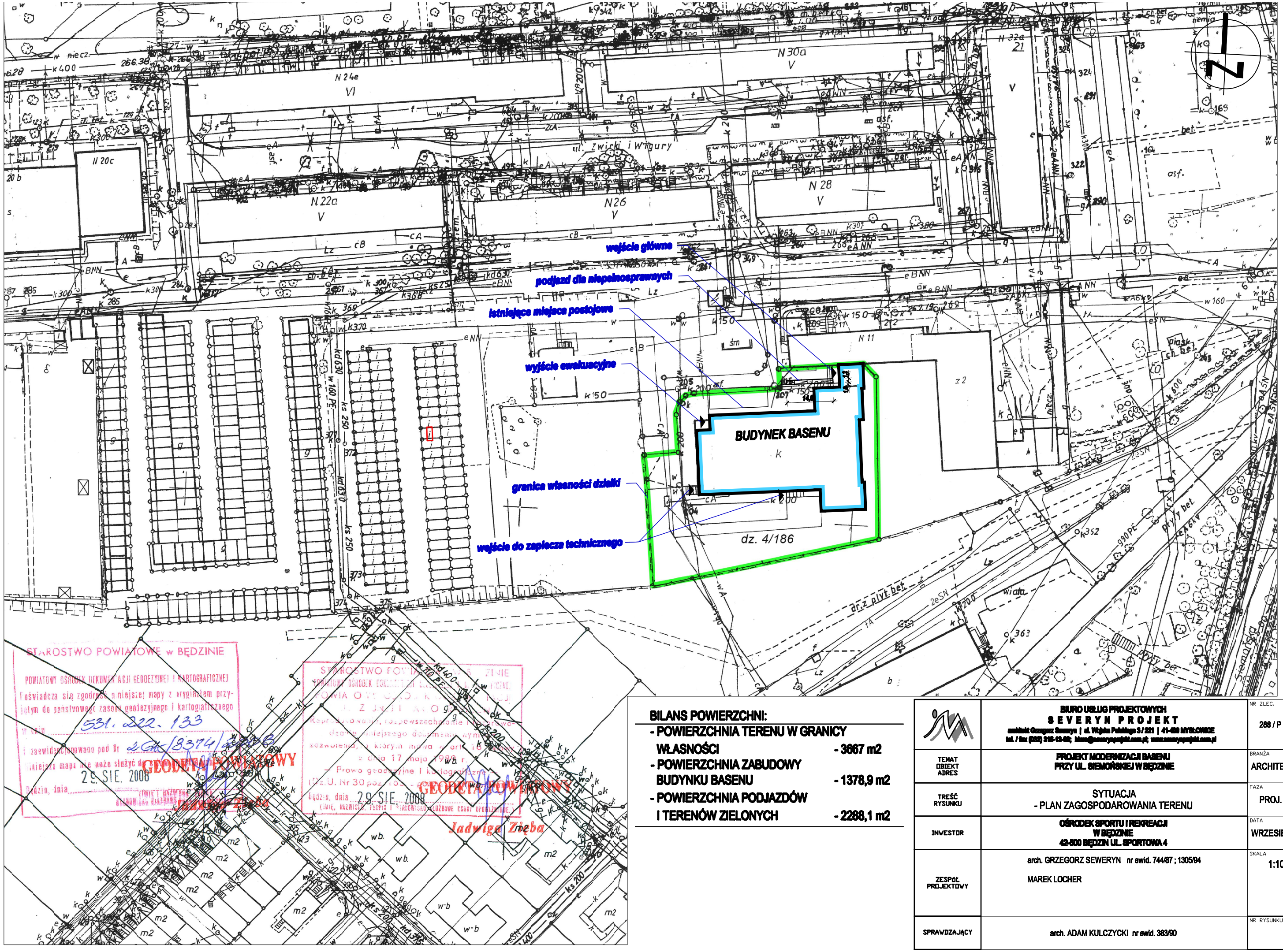

BILANS POWIERZCHNI:

- POWIERZCHNIA TERENU W GRANICY WŁASNOŚCI - 3667 m2
- POWIERZCHNIA ZABUDOWY BUDYNKU BASENU - 1378,9 m2
- POWIERZCHNIA PODJAZDÓW I TERENÓW ZIELONYCH - 2288,1 m2

	BIURO USŁUG PROJEKTOWYCH SEVERYN PROJEKT architekt Grzegorz Seweryn | ul. Wojska Polskiego 3 / 221 | 41-400 MYSŁOWICE tel. / fax (032) 316-13-60; biuro@severynprojekt.com.pl; www.severynprojekt.com.pl	NR ZLEC. 288 / P / 2008
TEMAT OBIEKT ADRES	PROJEKT MODERNIZACJI BASENU PRZY UL. SIEMOŃSKIEJ W BĘDZINIE	BRANŻA ARCHITEKTURA
TREŚĆ RYSUNKU	SYTUACJA - PLAN ZAGOSPODAROWANIA TERENU	FAZA PROJ. BUD.
INWESTOR	OŚRODEK SPORTU I REKREACJI W BĘDZINIE 42-500 BĘDZIN UL. SPORTOWA 4	DATA WRZESIEŃ 2008
ZESPÓŁ PROJEKTOWY	arch. GRZEGORZ SEWERYN nr ewid. 744/87 ; 1305/94 MAREK LOCHER	SKALA 1:1000
SPRAWDZAJĄCY	arch. ADAM KULCZYCKI nr ewid. 383/90	NR RYSUNKU 1